Всероссийская онлайн-олимпиада Учи.ру
по финансовой грамотности и предпринимательству для 1–9 классов
Март 2023

БЛАГОДАРСТВЕННОЕ ПИСЬМО

Муниципальное бюджетное общеобразовательное учреждение «Основная школа № 5» Петропавловск-Камчатского городского округа

Платформа Учи.ру благодарит вас за успешное выступление ваших учеников на всероссийской онлайн-олимпиаде Учи.ру «Финансовая грамотность и предпринимательство» для 1-9 классов.

Желаем дальнейших успехов в обучении!

Письмо № 2303-3-625863

Лицензия на осуществление образовательной деятельности №038749 от «20» сентября 2017 г.

Общество с ограниченной ответственностью "Учи.ру" Uchi.ru Москва

UCHi.RU

Руководитель направления «Олимпиады» платформы «Учи.ру»

Д. В. Островская

Всероссийская онлайн-олимпиада Учи.ру
по финансовой грамотности и предпринимательству для 1–9 классов
Март 2023

БЛАГОДАРСТВЕННОЕ ПИСЬМО

Уважаемый (-ая)
Москаленко Наталья Петровна!

Платформа Учи.ру благодарит Вас за помощь
в проведении всероссийской онлайн-олимпиады
Учи.ру «Финансовая грамотность и предпринимательство» для 1-9 классов.

Желаем дальнейших успехов в обучении!

Письмо № 2303-3-625863

Лицензия на осуществление образовательной деятельности №038749 от «20» сентября 2017 г.

Руководитель направления «Олимпиады» платформы «Учи.ру»

Общество с ограниченной ответственностью "Учи.ру" Uchi.ru Москва

UCHi.RU

Д. В. Островская

Всероссийская онлайн-олимпиада Учи.ру
по финансовой грамотности и предпринимательству для 1–9 классов
Март 2023

ДИПЛОМ ПОБЕДИТЕЛЯ

Награждается

Иван Илькин

ученик 5-го класса
Муниципальное бюджетное общеобразовательное учреждение «Основная школа № 5» Петропавловск-Камчатского городского округа

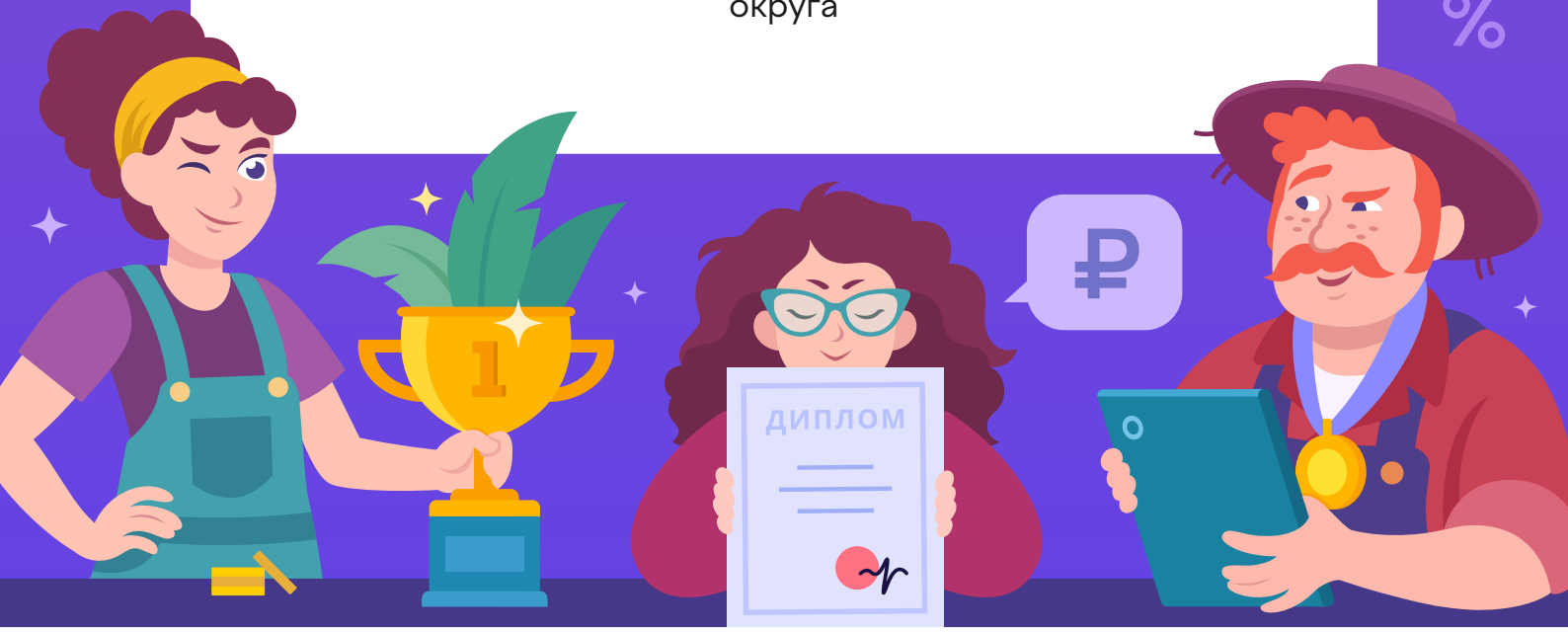

Диплом № 2303-3-5-38807917

Лицензия на осуществление образовательной деятельности №038749 от «20» сентября 2017 г.

Руководитель направления «Олимпиады» платформы «Учи.ру»

"Учи.ру" Uchi.ru

UCHi.RU

Д. В. Островская

Всероссийская онлайн-олимпиада Учи.ру
по финансовой грамотности и предпринимательству для 1–9 классов
Март 2023

ДИПЛОМ ПОБЕДИТЕЛЯ

Награждается

Матвей Калашников

ученик 7-го класса
Муниципальное бюджетное общеобразовательное учреждение «Основная школа № 5» Петропавловск-Камчатского городского округа

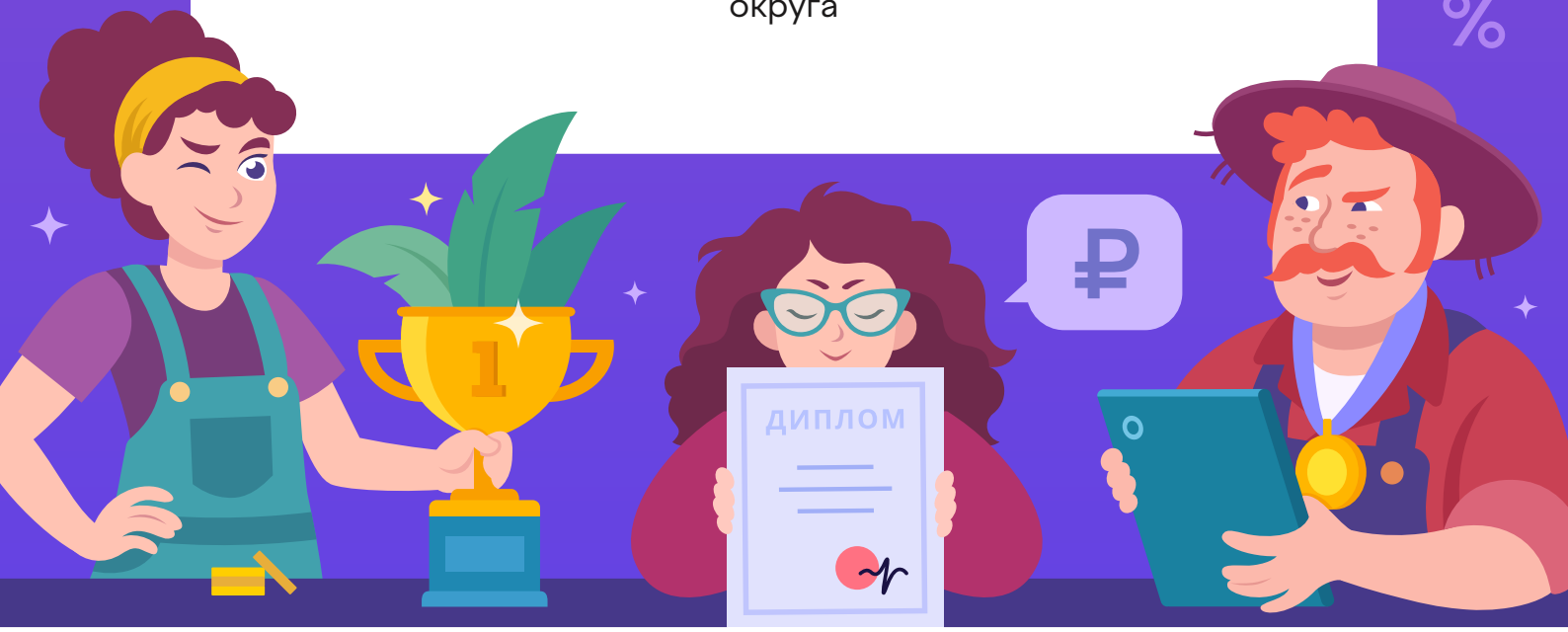

Диплом № 2303-3-7-43317190

Лицензия на осуществление образовательной деятельности №038749 от «20» сентября 2017 г.

Руководитель направления «Олимпиады» платформы «Учи.ру»

Общество с ограниченной ответственностью "Учи.ру" Uchi.ru Москва

UCHi.RU

Д. В. Островская

Всероссийская онлайн-олимпиада Учи.ру
по финансовой грамотности и предпринимательству для 1–9 классов
Март 2023

ДИПЛОМ ПОБЕДИТЕЛЯ

Награждается

София Кухаренко

ученик 9-го класса
Муниципальное бюджетное общеобразовательное учреждение «Основная школа № 5» Петропавловск-Камчатского городского округа

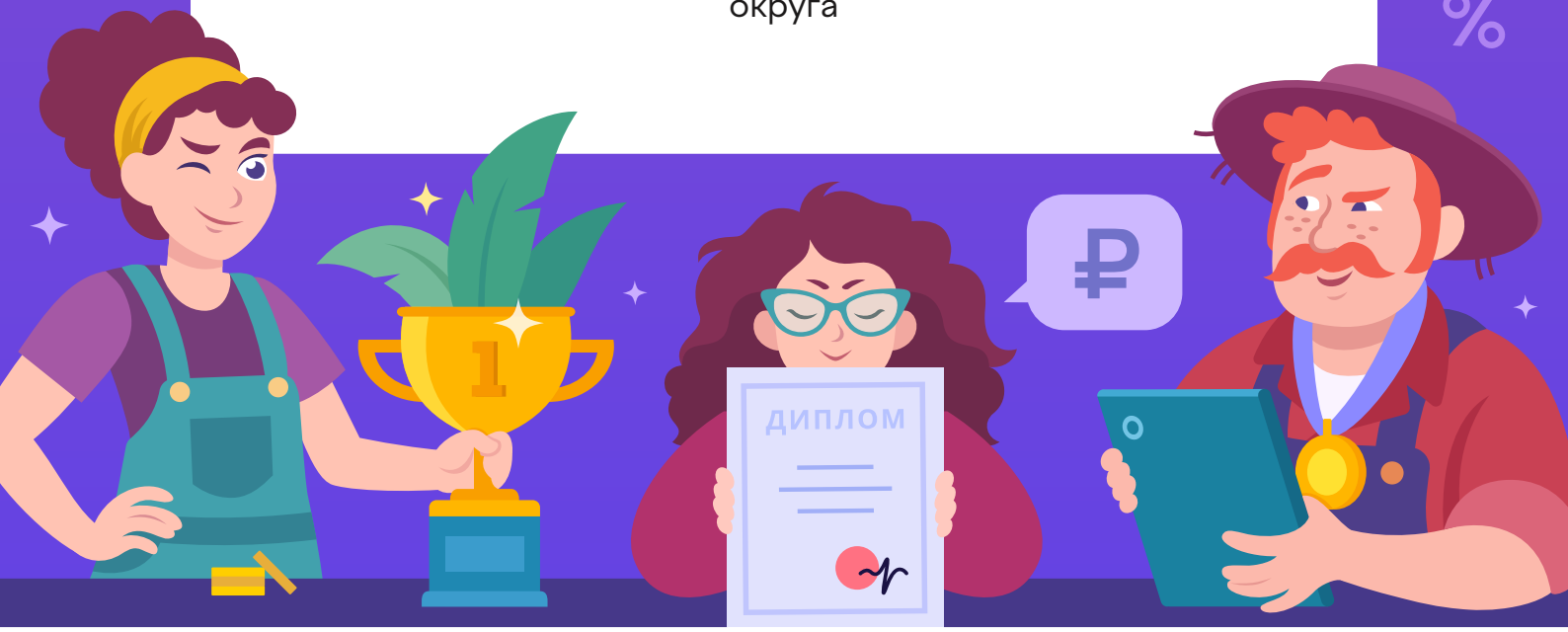

Диплом № 2303-3-9-42798622

Лицензия на осуществление образовательной деятельности №038749 от «20» сентября 2017 г.

Руководитель направления «Олимпиады» платформы «Учи.ру»

Общество с ограниченной ответственностью "Учи.ру" Uchi.ru Москва

UCHi.RU

Д. В. Островская

Всероссийская онлайн-олимпиада Учи.ру
по финансовой грамотности и предпринимательству для 1–9 классов
Март 2023

ДИПЛОМ ПОБЕДИТЕЛЯ

Награждается

Богдан Бородин

ученик 5-го класса
Муниципальное бюджетное общеобразовательное учреждение «Основная школа № 5» Петропавловск-Камчатского городского округа

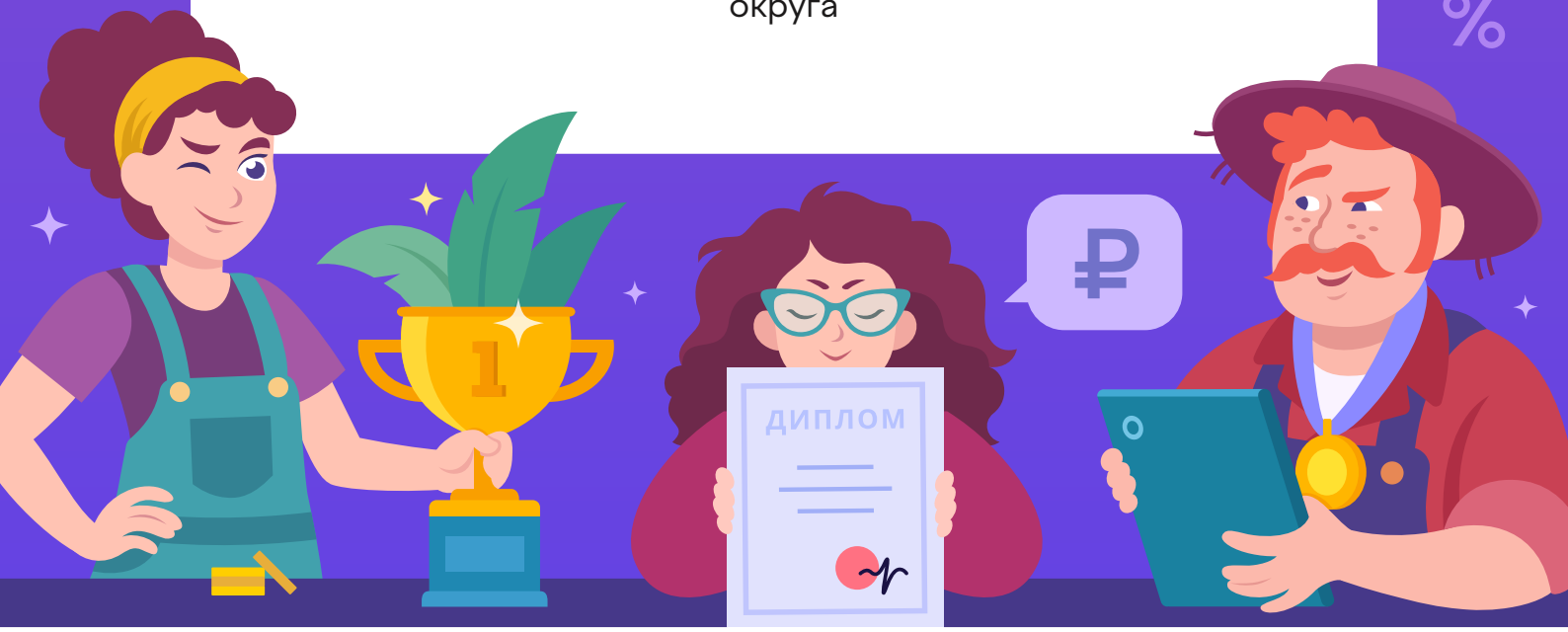

Диплом № 2303-3-5-38807848

Лицензия на осуществление образовательной деятельности №038749 от «20» сентября 2017 г.

Руководитель направления «Олимпиады» платформы «Учи.ру»

Общество с ограниченной ответственностью "Учи.ру" Uchi.ru Москва

UCHi.RU

Д. В. Островская

Всероссийская краеведческая онлайн-викторина Учи.ру
«Открываем Санкт-Петербург» для учеников 1–11 классов
Май 2023

ПОХВАЛЬНАЯ ГРАМОТА

Награждается

ученик 8-го класса

Данил Дмитрин

Грамота № 2304-5-8-36215460

Лицензия на осуществление образовательной деятельности №038749 от «20» сентября 2017 г.

Руководитель направления «Олимпиады» платформы «Учи.ру»

Общество с ограниченной ответственностью "Учи.ру" Uchi.ru Москва

UCHi.RU

Д. В. Островская